津軽海峡夏景色

Arraged by Takuma Sato

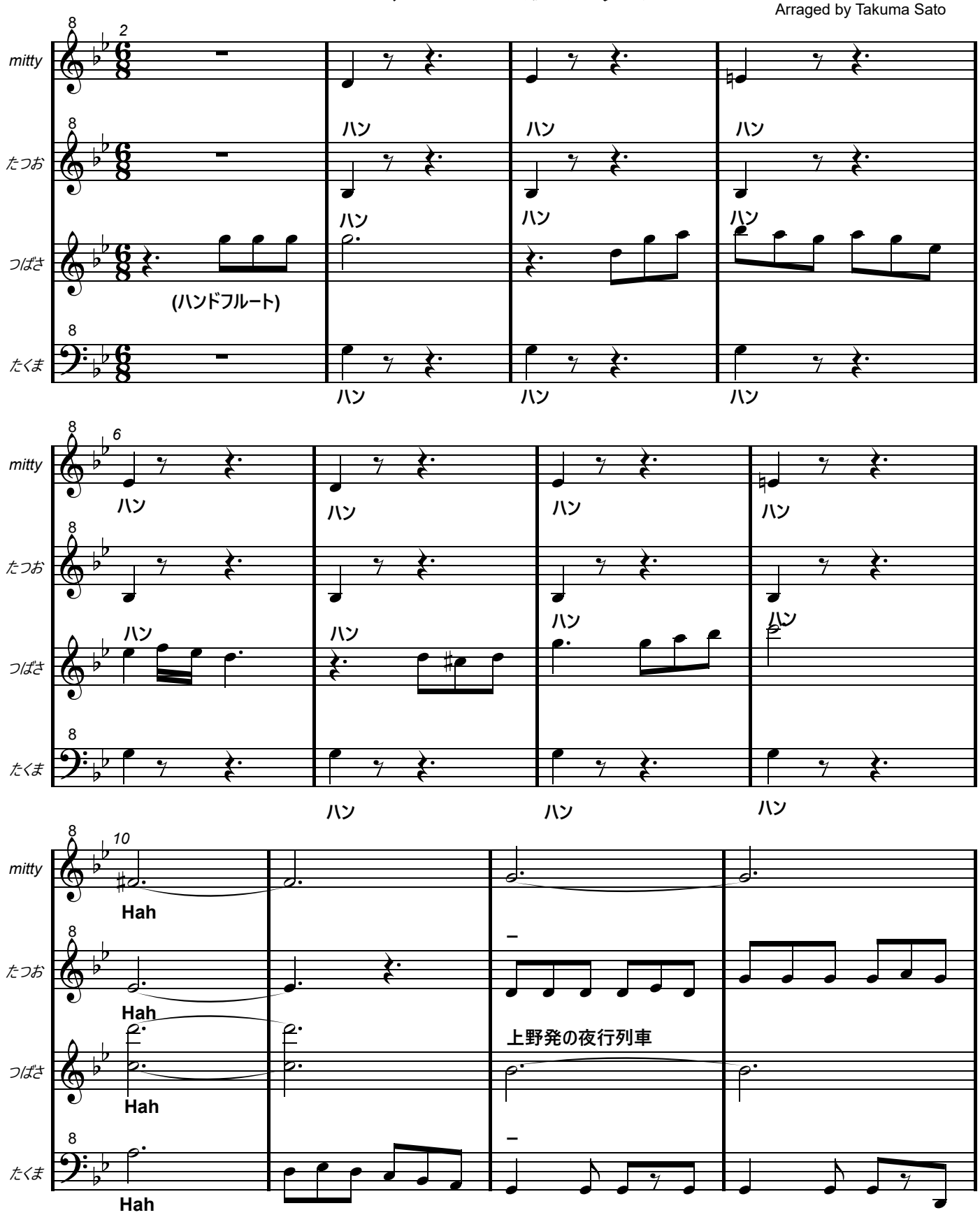

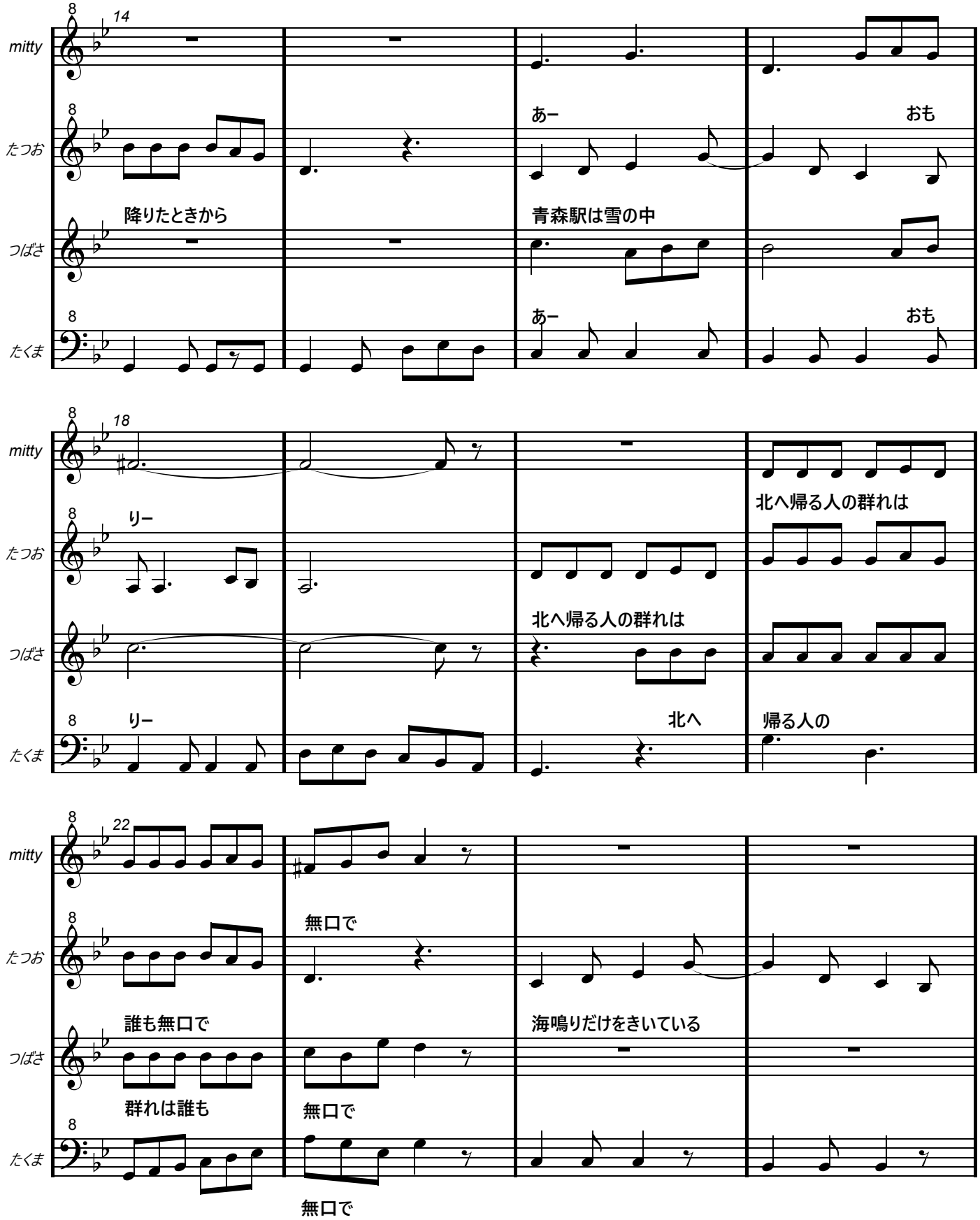
14
mitty
たつお
つばさ
たくま
降りたときから
あー
おも
青森駅は雪の中
あー
おも
18
mitty
たつお
つばさ
たくま
りー
りー
北へ帰る人の群れは
北へ帰る人の群れは
北へ
帰る人の
22
mitty
たつお
つばさ
たくま
無口で
誰も無口で
海鳴りだけをきいている
群れは誰も
無口で
無口で

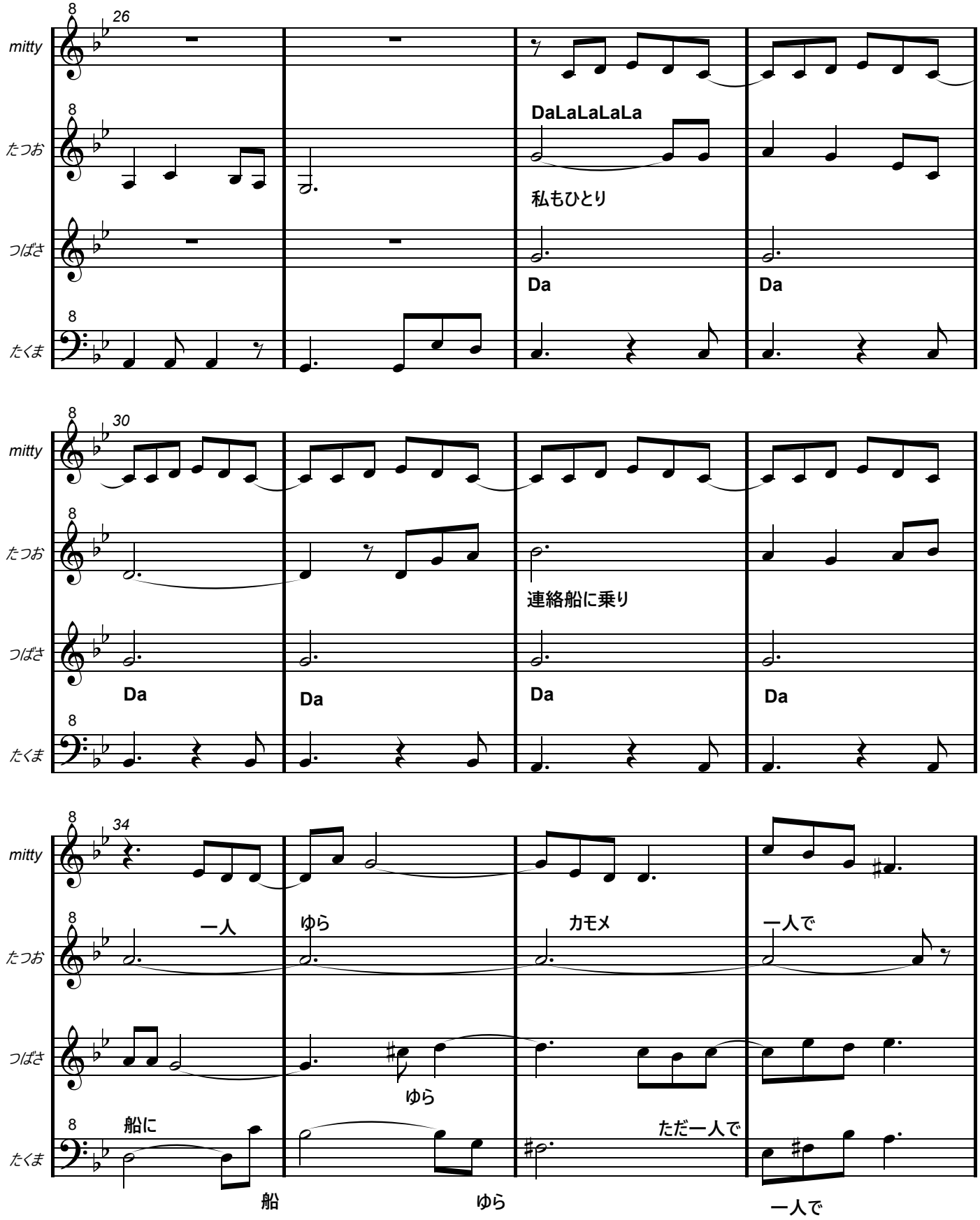
26
mitty
たつお
つばさ
たくま
DaLaLaLaLa
私もひとり
Da
Da
30
連絡船に乗り
Da
Da
Da
Da
34
一人
ゆら
カモメ
一人で
ゆら
船に
ただ一人で
船
ゆら
一人で

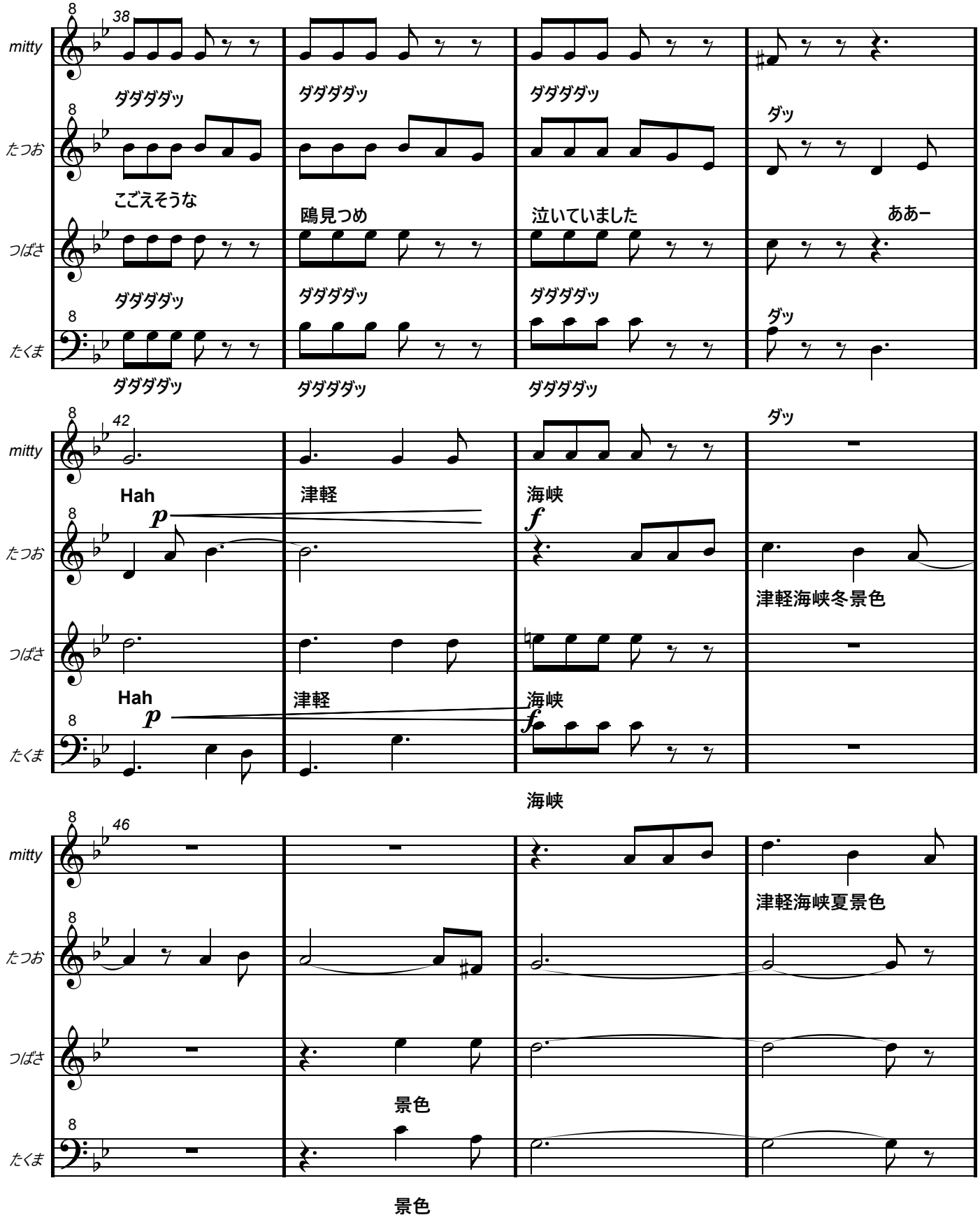
38
mitty
たつお
つばさ
たくま
ダダダダッ
ダッ
こごえそうな
鴎見つめ
泣いていました
ああー
42
Hah
p
津軽
海峡
f
津軽海峡冬景色
46
津軽海峡夏景色
景色

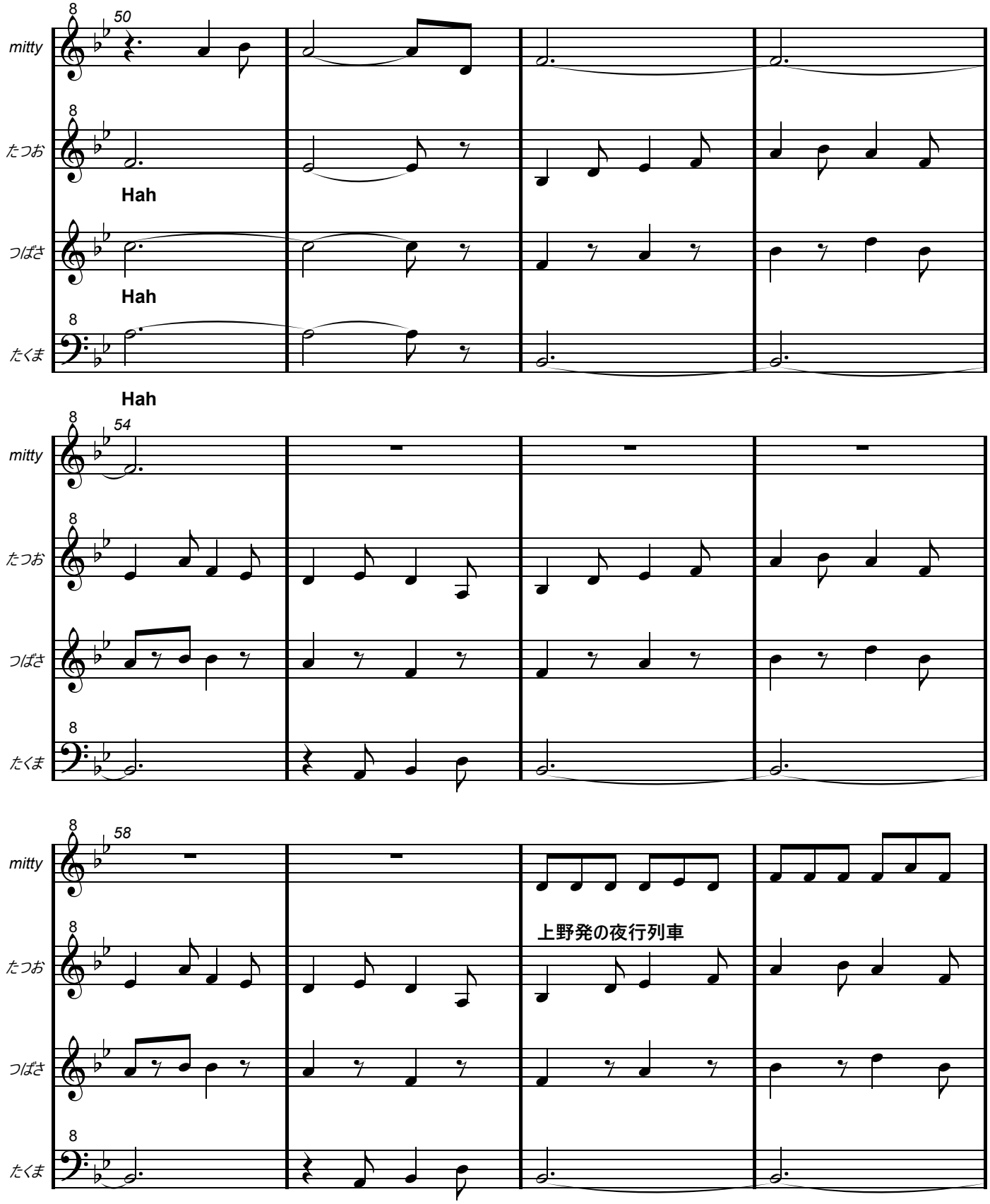
50
mitty
たつお
Hah
つばさ
Hah
たくま
Hah
54
mitty
たつお
つばさ
たくま
58
mitty
たつお
上野発の夜行列車
つばさ
たくま

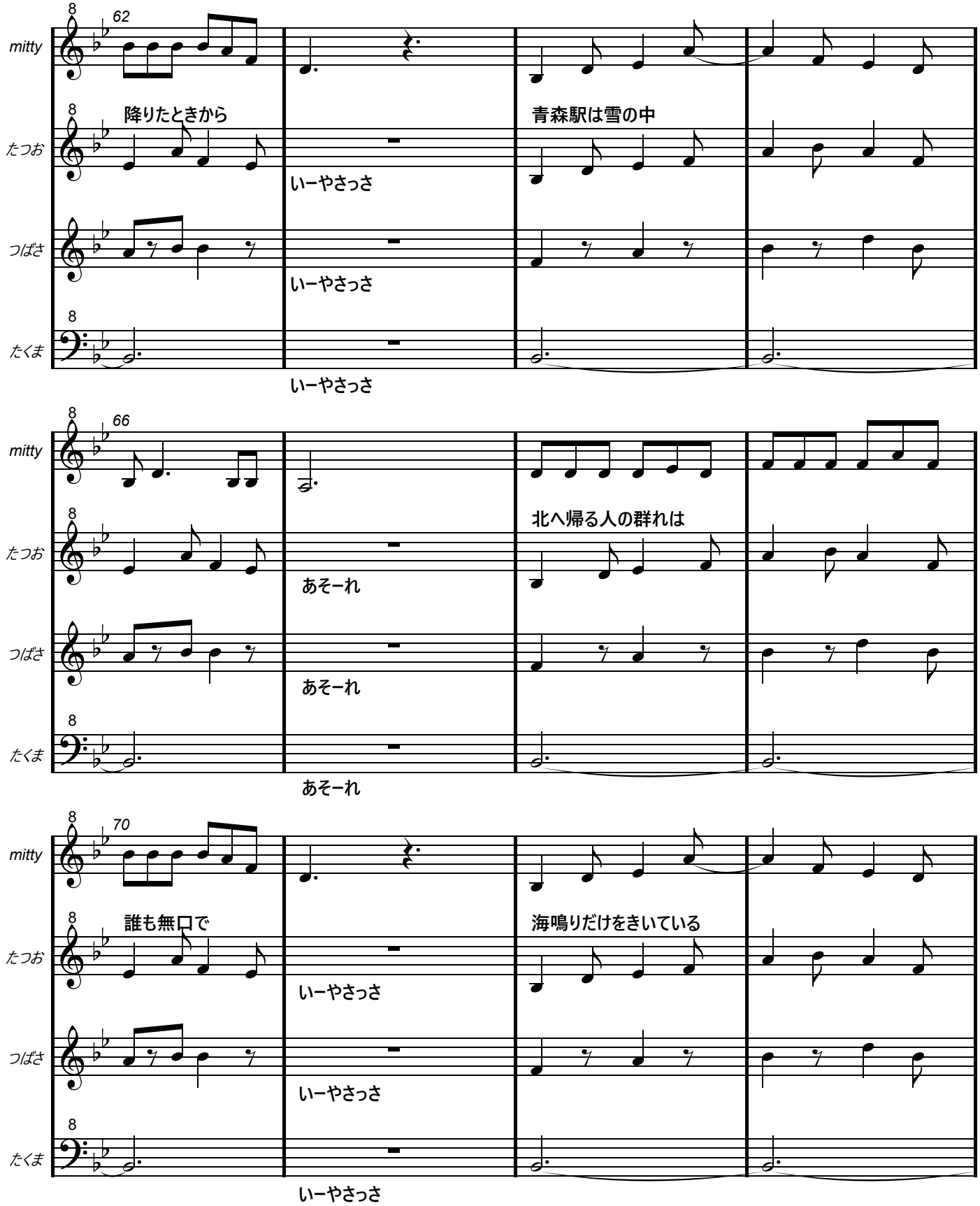
62
mitty
たつお
つばさ
たくま
降りたときから
青森駅は雪の中
いーやさっさ
いーやさっさ
いーやさっさ
66
北へ帰る人の群れは
あそーれ
あそーれ
あそーれ
70
誰も無口で
海鳴りだけをきいている
いーやさっさ
いーやさっさ
いーやさっさ

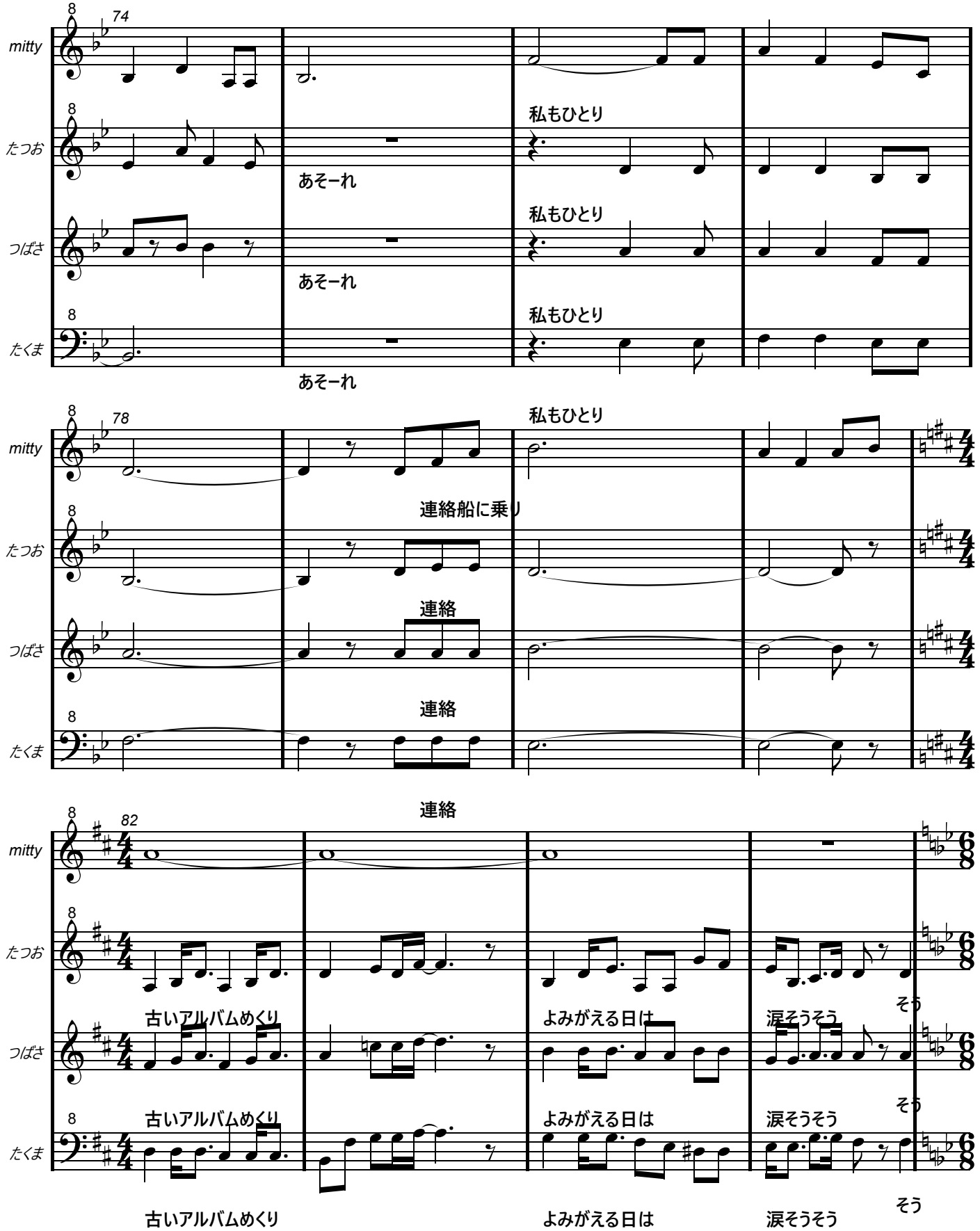
74
mitty
たつお
つばさ
たくま
私もひとり
あそーれ
78
連絡船に乗り
連絡
82
古いアルバムめくり
よみがえる日は
涙そうそう
そう

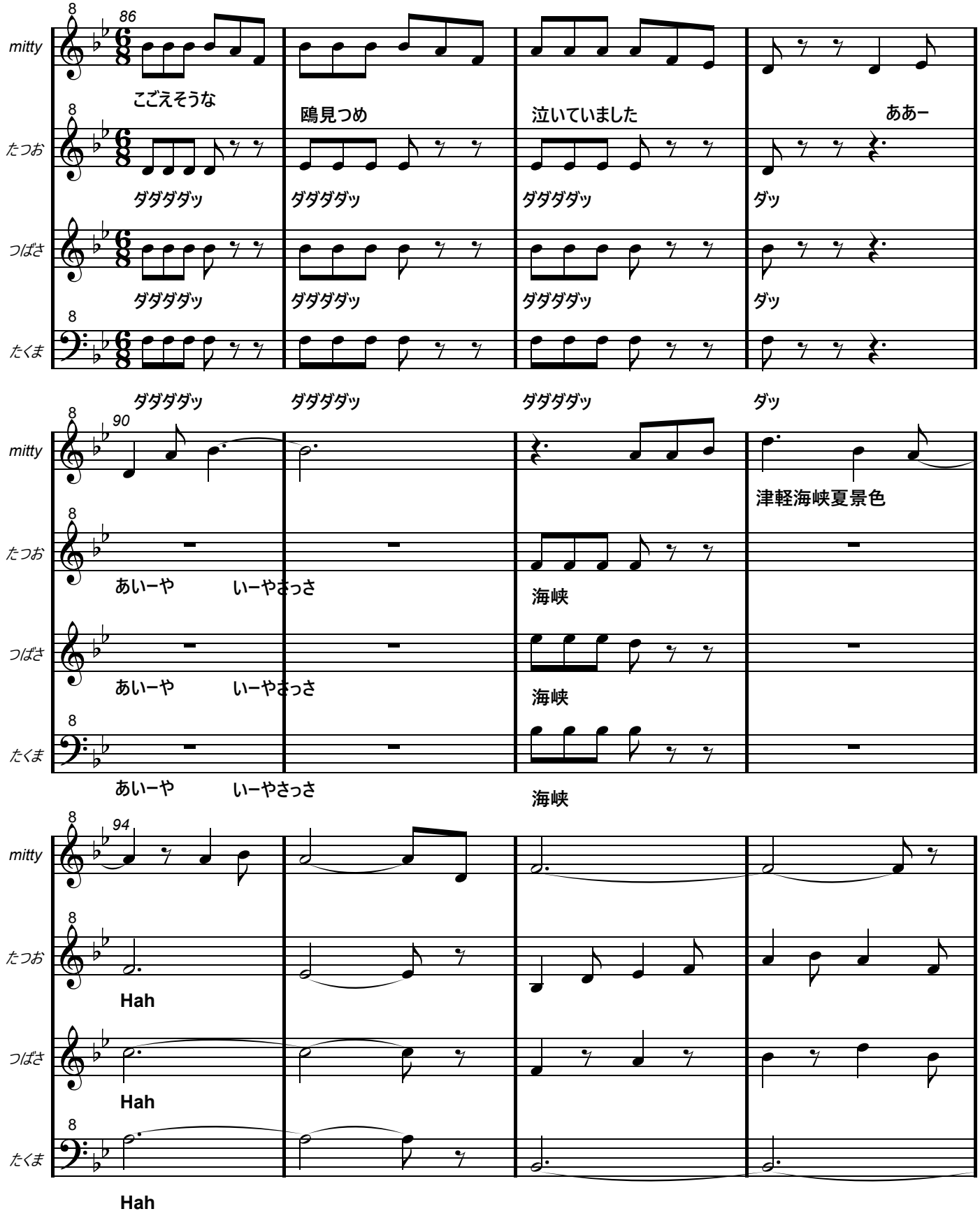
86
mitty
こごえそうな
鴎見つめ
泣いていました
ああー
たつお
ダダダダッ
ダッ
つばさ
たくま
90
津軽海峡夏景色
あいーや
いーやさっさ
海峡
94
Hah

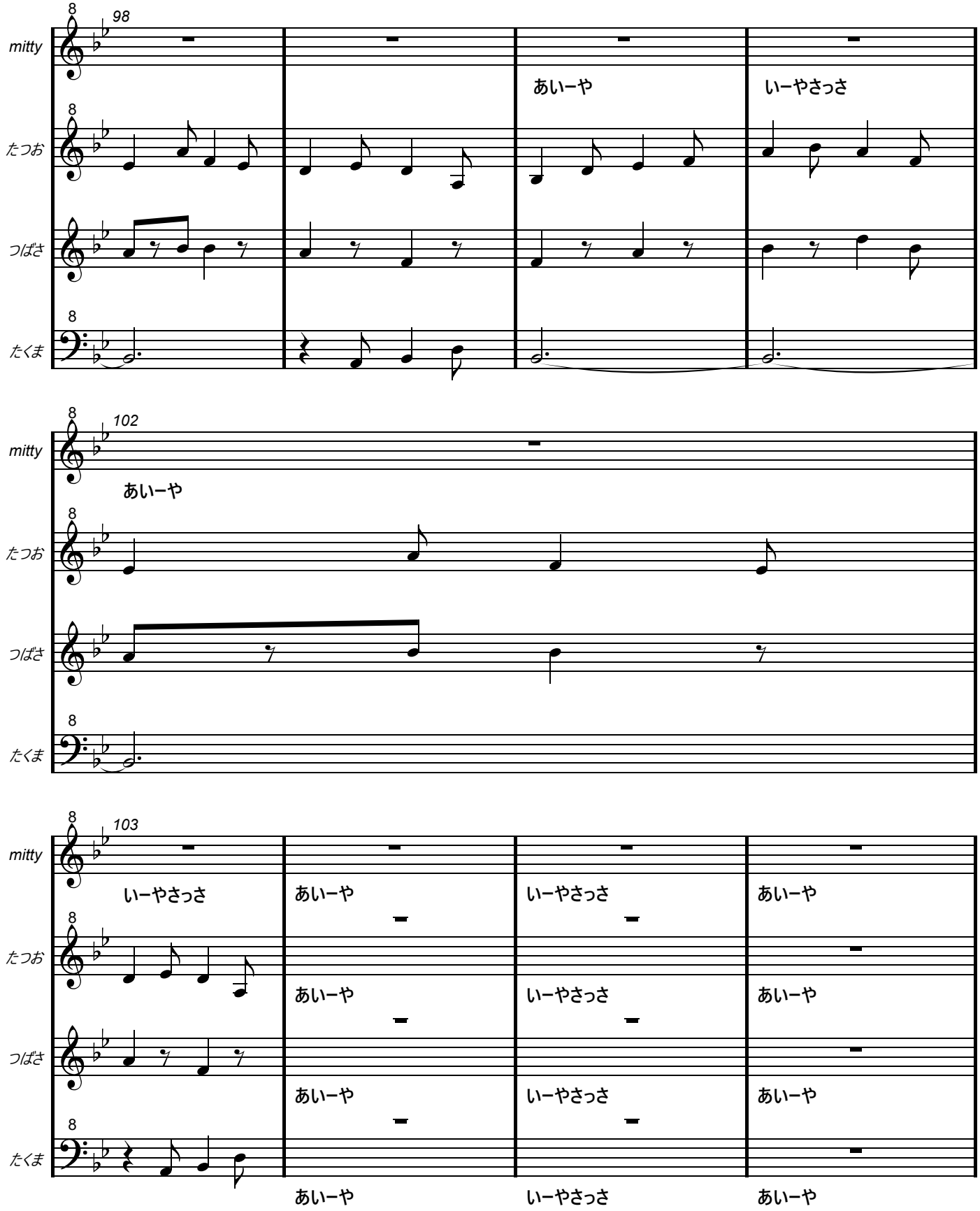
98
mitty
たつお
つばさ
たくま
あいーや
いーやさっさ
102
あいーや
103
いーやさっさ
あいーや
いーやさっさ
あいーや
あいーや
いーやさっさ
あいーや
あいーや
いーやさっさ
あいーや
あいーや
いーやさっさ
あいーや

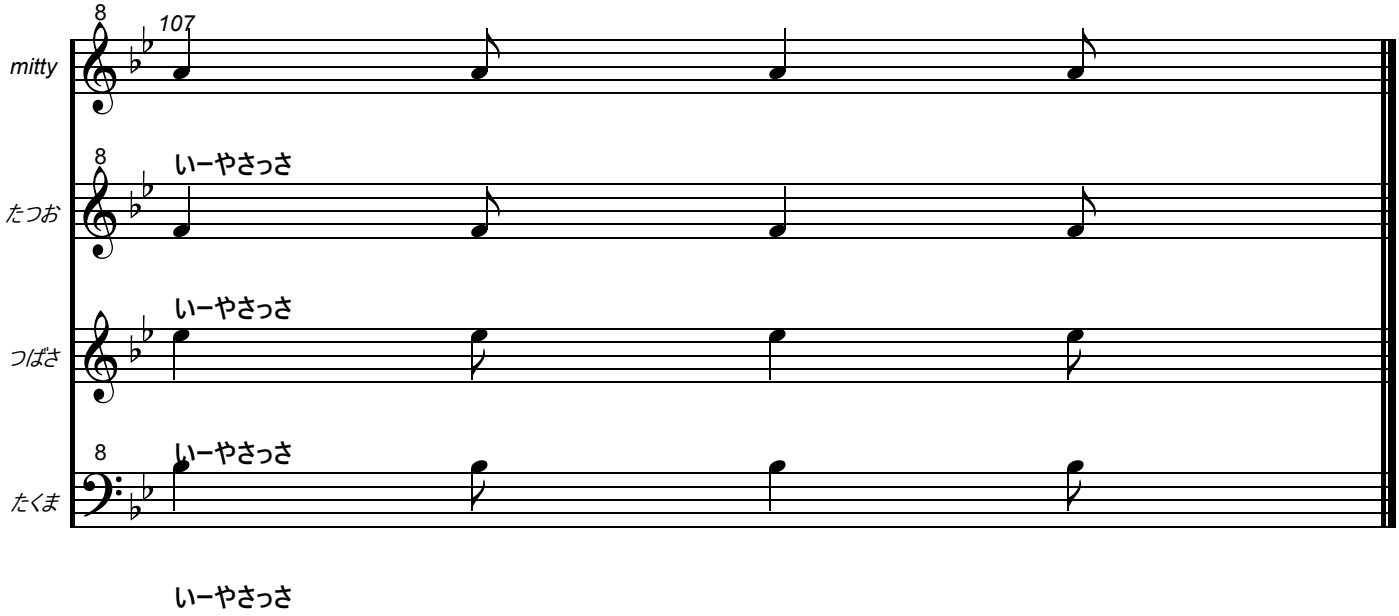
107
mitty
たつお
いーやさっさ
つばさ
いーやさっさ
たくま
いーやさっさ
いーやさっさ